

Corte transversal da macrodrenagem
Esc. 1/30

Pavimentação em blocos pré moldado de concreto tipo PAVI-S, esp.:8cm com resistência de 35 MPA, assentados sobre colchão de pó de pedra

Meio-Fio de concreto pré moldado nas dimensões de 10x12x30x100cm

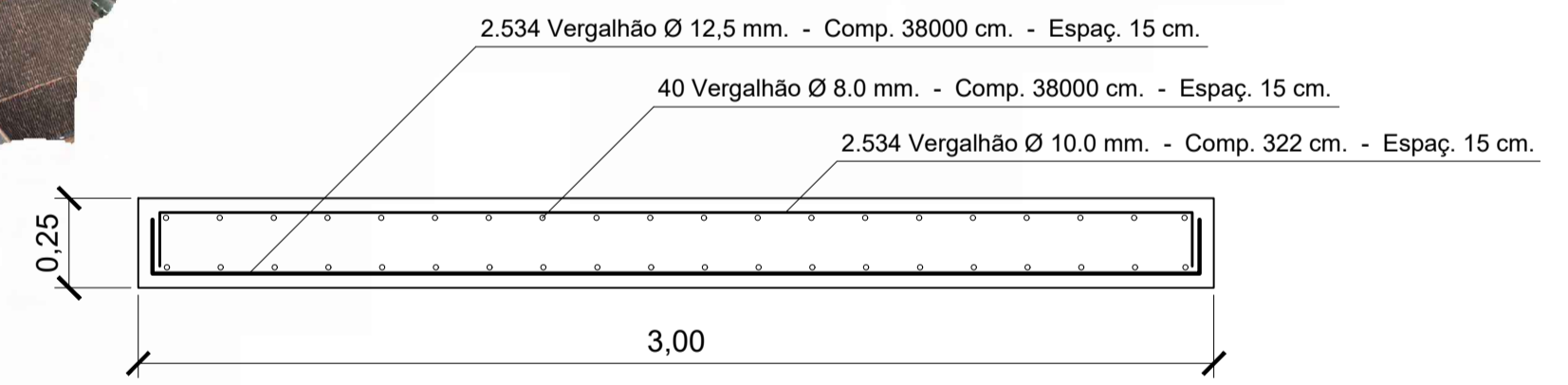

Detalhamento da armadura da laje
Esc. 1 / 10
Cobrimento de 4 cm.

Locação da macrodrenagem e nova via
Esc. 1/500
Extensão total: 385,00 m.

 PREFEITURA MUNICIPAL DE SÃO ROQUE DO CANAÃ - ES SECRETARIA MUNICIPAL DE OBRAS E SERVIÇOS URBANOS SETOR DE ENGENHARIA RUA LOURENÇO ROLDI Nº 88, BAIRRO SÃO ROQUINHO, SÃO ROQUE DO CANAÃ-ES CEP 29.665-000 - CNPJ: 01.612.865/0001-71 - TEL: (27)3729-1300			
MACRODRENAGEM E NOVA VIA DO BAIRRO CINCO CASINHAS			
IMPLEMENTAÇÃO DE MACRODRENAGEM NO BAIRRO CINCO CASINHAS COM A CONSTRUÇÃO DE GALERIA DE ÁGUAS FLUVIAIS LADEADA POR UMA NOVA VIA DE ACESSO AO BAIRRO			
LOCAL:	MUNICÍPIO:		
BAIRRO CINCO CASINHAS	SÃO ROQUE DO CANAÃ		
PROPRIETÁRIO:	FORMATO:		A1
PREFEITURA MUNICIPAL DE SÃO ROQUE DO CANAÃ			
RESPONSÁVEL TÉCNICO:	PRANCHA:		01/01
PEDRO JAYME LANI JUNIOR - CREA-ES20.109/D			
DATA:	ESCALA:	DESENHO:	ÁREA TOTAL:
MAI / 2022	INDICADA		

ASSINATURA

Documento original assinado eletronicamente, conforme MP 2200-2/2001, art. 10, § 2º, por:

PEDRO JAYME LANI JUNIOR
CIDADÃO
assinado em 21/06/2022 20:26:57 -03:00



INFORMAÇÕES DO DOCUMENTO

Documento capturado em 21/06/2022 20:26:57 (HORÁRIO DE BRASÍLIA - UTC-3)
por PEDRO JAYME LANI JUNIOR (CIDADÃO)
Valor Legal: ORIGINAL | Natureza: DOCUMENTO NATO-DIGITAL

A disponibilidade do documento pode ser conferida pelo link: <https://e-docs.es.gov.br/d/2022-W44149>